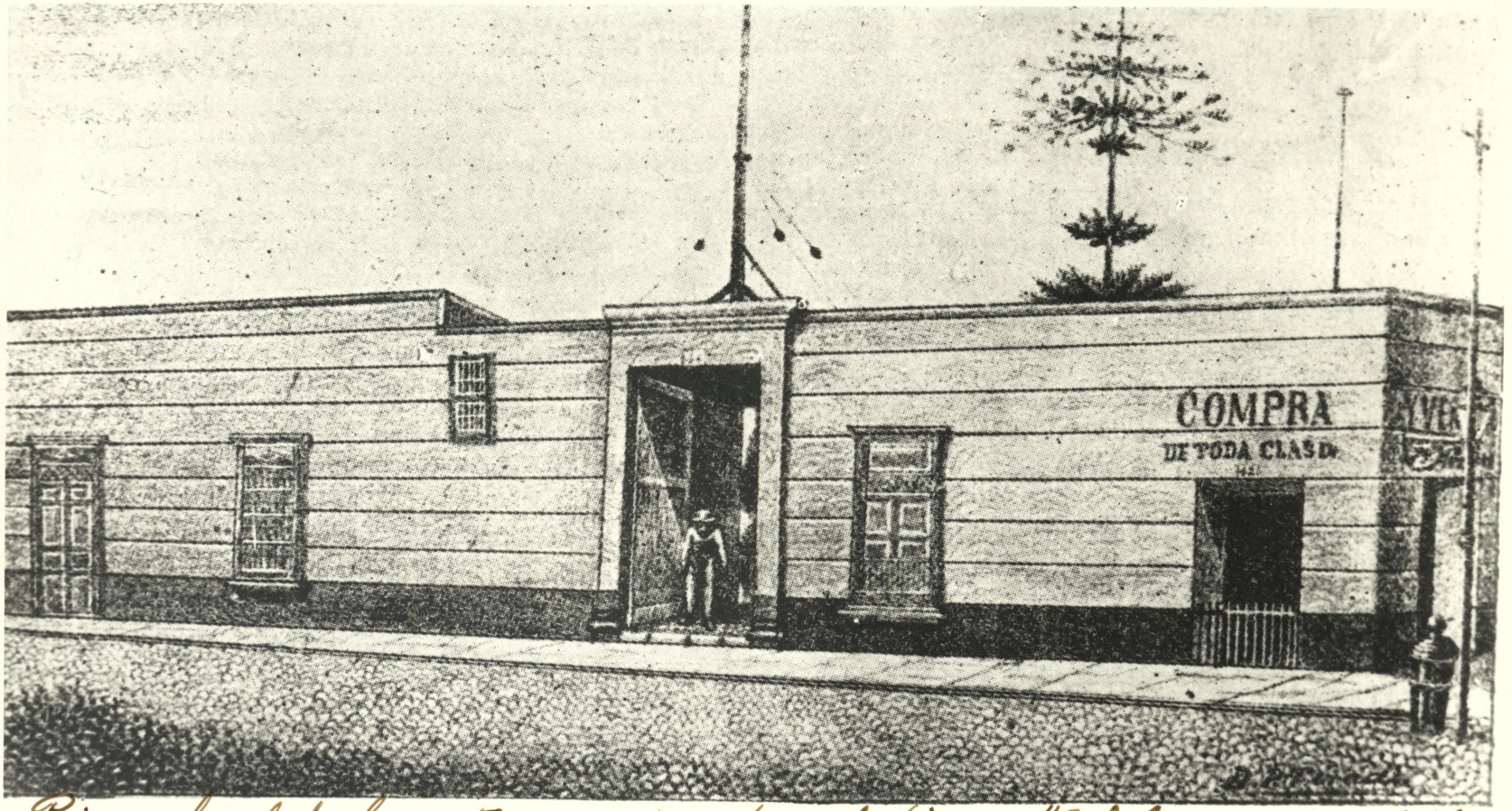

Primer local de la antigua imprenta del Diario "El Comercio" 1863